



ARRETE MUNICIPAL
ARRETE DE NUMEROTATION DE VOIRIE
RUE PARMENTIER ET RUE PIERRE ET MARIE CURIE
95560 MONTSOULT
09/2021

Le Maire de la Commune de Montsoul,

Vu le décret n° 94-112 du 19 décembre 1994 relatif à la communication au centre des impôts fonciers ou au bureau du cadastre de la liste alphabétique des voies de la commune et du numérotage des immeubles,

Vu le Code Général des Collectivités Territoriales et notamment l'article L. 2213.28,

Vu la division de la parcelle sise 11 rue Parmentier cadastrée section AE n°4 en un lot à bâtir et un lot bâti ; effectuée par le Cabinet BURTIN & ASSOCIÉS accordée le 9 novembre 2020,

Vu le plan de division annexé,

Considérant, au vu de ce découpage, qu'il y a lieu d'affecter un nouveau numéro de voirie au droit de la rue de Beauvais pour ces nouveaux lots ;

Considérant que, le numérotage des habitations constitue une mesure de police générale,

ARRÊTE :

Article 1^{er} : l'immeuble désigné ci-après se voit attribuer le numéro suivant :

Propriétaire	Section cadastrale	Numéro attribué
Mme GESTEIRO Valérie	AE n°4 lot A	<u>7 rue Pierre et Marie Curie</u>
	AE n°4 lot B	<u>11 rue Parmentier</u>

Article 2 : Monsieur Silvio BIELLO, Maire de la Commune de Montsoul est chargé de l'exécution du présent arrêté, dont une ampliation sera adressée à :

Monsieur le Directeur des Services Techniques,
Monsieur le Chef de Poste de la Police Municipale,
Monsieur le Directeur du Cadastre Centre des Impôts,
Monsieur le Directeur du centre de tri postal,
Monsieur le Commandant de la Brigade de Gendarmerie de Montsoul,
Monsieur le Commandant des Sapeurs-Pompiers,
La Sous-Préfecture,
France Télécom
ENEDIS/ GRDF
Syndicat Mixte d'Assainissement (SIAH)
Lyonnaise des Eaux (VEOLIA)
L'INSEE
La Communauté de Communes Carnelle Pays de France

Fait à Montsoul, le 15 janvier 2021

Le Maire,

Silvio BIELLO



LÉGENDE

Éclairage public	Assainissements
EDF	Signalisation routière
France télécom	Limite apparente de la propriété
Altitudes 32.40 voirie et sols 32.40 seuils 32.40 plafonds linteaux	Présomption d'appartenance
Cotations 2.93 périmétrique 2.93 diverses 2.93 de rattachement	App. graphique du cadastre <i>app. cadastrale</i>



Propriété à MONTSOULT Parcelle AE n°4	
LOT A	304 m ²
LOT B	517 m ²
SUPERFICIE TOTALE (bornage non réalisé)	821 m²
Contenance cadastrale et fiscale	8a22ca

COMMUNE : MONTSOULT
 Parcelle(s) cadastrée(s) : AE n°4
 Propriété appartenant à : Indivision GESTEIRO
 Superficie mesurée (bornage non réalisé) : **821m²**
 Contenance cadastrale et fiscale : **8a22ca**
 NOTA(S) : se reporter aux mentions portées au dos du plan

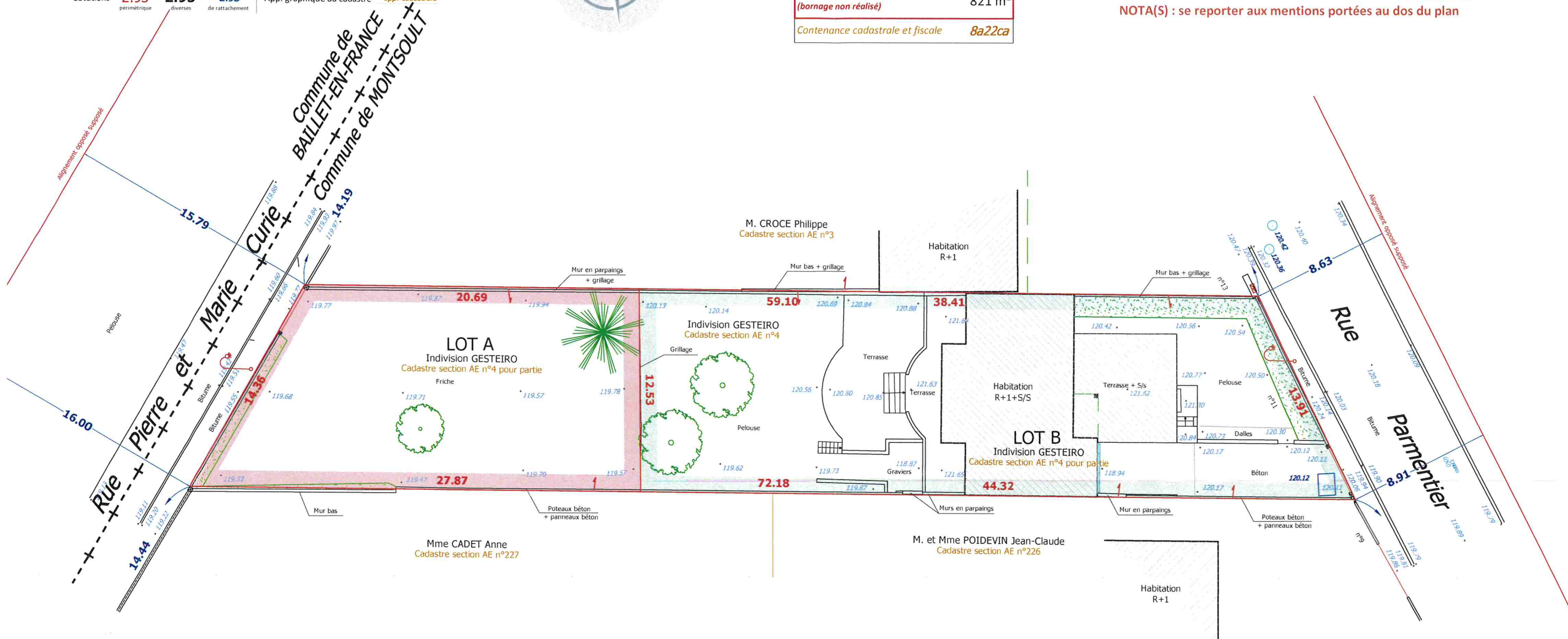

Dossier n° : 201037
 Archive n° : D1632A1
 Echelle : 1/250

Date : 16 Sept. 2020
 Fichier : D1632A1-DIV.dwg



54, rue du Chemin Vert - 95330 DOMONT
 01 39 91 09 48 - Télécopie : 01 39 91 77 27
 E-mail : domont@burtin-geometre-expert.fr

5, boulevard Jeanne d'Arc - 95100 ARGENTEUIL
 01 39 61 02 93 - Télécopie : 01 30 76 04 36
 E-mail : argenteuil@burtin-geometre-expert.fr

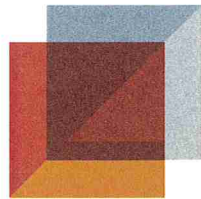

**CABINET BURTIN
& ASSOCIÉS**

COMMUNE : MONTSOULT

Département : Val d'Oise

Désignation cadastrale : AE n°4

Adresse : 11, rue Parmentier

Complément d'adresse : Rue Pierre et Marie Curie

Dossier n° : 201037

Echelle : 1/2500

PLAN DE SITUATION

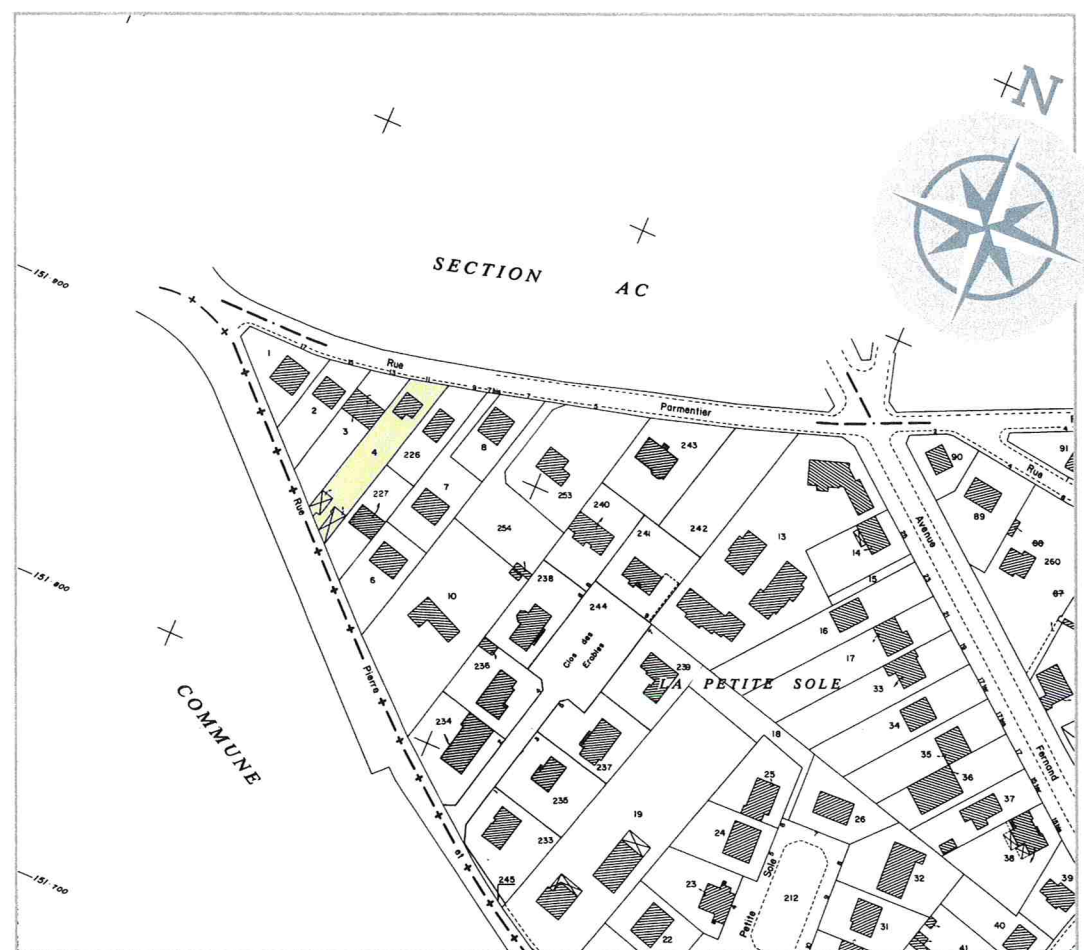

La documentation cadastrale ne représente graphiquement que la « propriété apparente ». L'administration ne peut donner l'assurance formelle que les limites figurant sur le plan cadastral correspondent véritablement aux droits de propriétés (C. Deb. Ass. Nat. 1er Mai 1976).

NOTA(S):

Les limites ont été définies suivant les présomptions apparentes de possessions (titres non communiqués) et les archives disponibles. Les cotes et la superficie ne pourront être déterminées de façon définitive qu'après bornage contradictoire avec les propriétaires riverains.

Il appartient au propriétaire de s'assurer de l'existence des réseaux mentionnés ou pas au présent document.

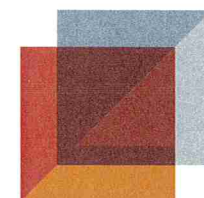

**CABINET BURTIN
& ASSOCIÉS**

54, rue du Chemin Vert - 95330 DOMONT
01 39 91 09 48 - Télécopie : 01 39 91 77 27
E-mail : domont@burtin-geometre-expert.fr

5, boulevard Jeanne d'Arc - 95100 ARGENTEUIL
01 39 61 02 93 - Télécopie : 01 30 76 04 36
E-mail : argenteuil@burtin-geometre-expert.fr

PLAN DE DIVISION

SOUS RÉSERVE DE DELIMITATION CONTRADICTOIRE

COMMUNE : MONTSOULT

Département : Val d'Oise

Désignation cadastrale : AE n°4

Adresse : 11, rue Parmentier

Complément d'adresse : Rue Pierre et Marie Curie

Propriété appartenant à : Indivision GESTEIRO

Dossier n° : 201037

Archive n° : D1632A1

Echelle : 1/250

Date : 16 Sept. 2020

INDICE	DATES	NATURE DES MODIFICATIONS	AUTEUR	VÉRIFIÉ PAR
1	16 Sept. 2020	Première émission	MB	NCH
2				
3				
4				
5				

Rattachement altimétrique NGF (système IGN69 - Altitudes normales)	<input checked="" type="radio"/>	Nivellement indépendant	<input type="radio"/>
Rattachement planimétrique au système RGF93 conique conforme 49	<input checked="" type="radio"/>	Système indépendant en planimétrie	<input type="radio"/>

Compte-tenu de la libre accessibilité des supports numériques, seuls les plans portant le cachet original et la signature du cabinet de Géomètre-Expert sont contractuels.

Reproduction réservée.

